

PC 7

DOCUMENT GRAPHIQUE

**PHOTOGRAPHIE PERMETTANT DE SITUER LE
TERRAIN DANS L'ENVIRONNEMENT
PROCHE**

Architecte Baudoin sas
40, place Augereau
77610 la Houssaye en Brie
N° ordre des architectes
idf S01938 et S10999

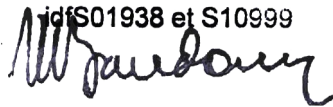

SEBAIL 78
33, avenue du Maine - BP 27
75755 PARIS CEDEX 15



DEMANDE DE PERMIS DE CONSTRUIRE

Zone d'activités ABLIS Nord II

Lieu dit "Les Faures"

ABLIS (78 660)

Département des YVELINES - Région Ile de France

CONSTRUCTION D'UN ENTREPOT LOGISTIQUE ET DE SES BUREAUX

PC 7

AOUT - 2020

ARCHITECTE :

BAUDOIN SAS
40 place du Maréchal Augereau
77 610 LA HOUSSAYE EN BRIE
TEL: 06.16.90.50.29

PROMOTEUR :

SEBAIL 78
33 avenue du Maine - BP 27
75 755 PARIS CEDEX 15
TEL: 01.45.38.31.01 - E MAIL: contact@codicil.fr

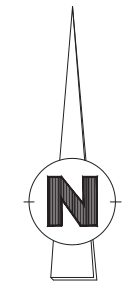
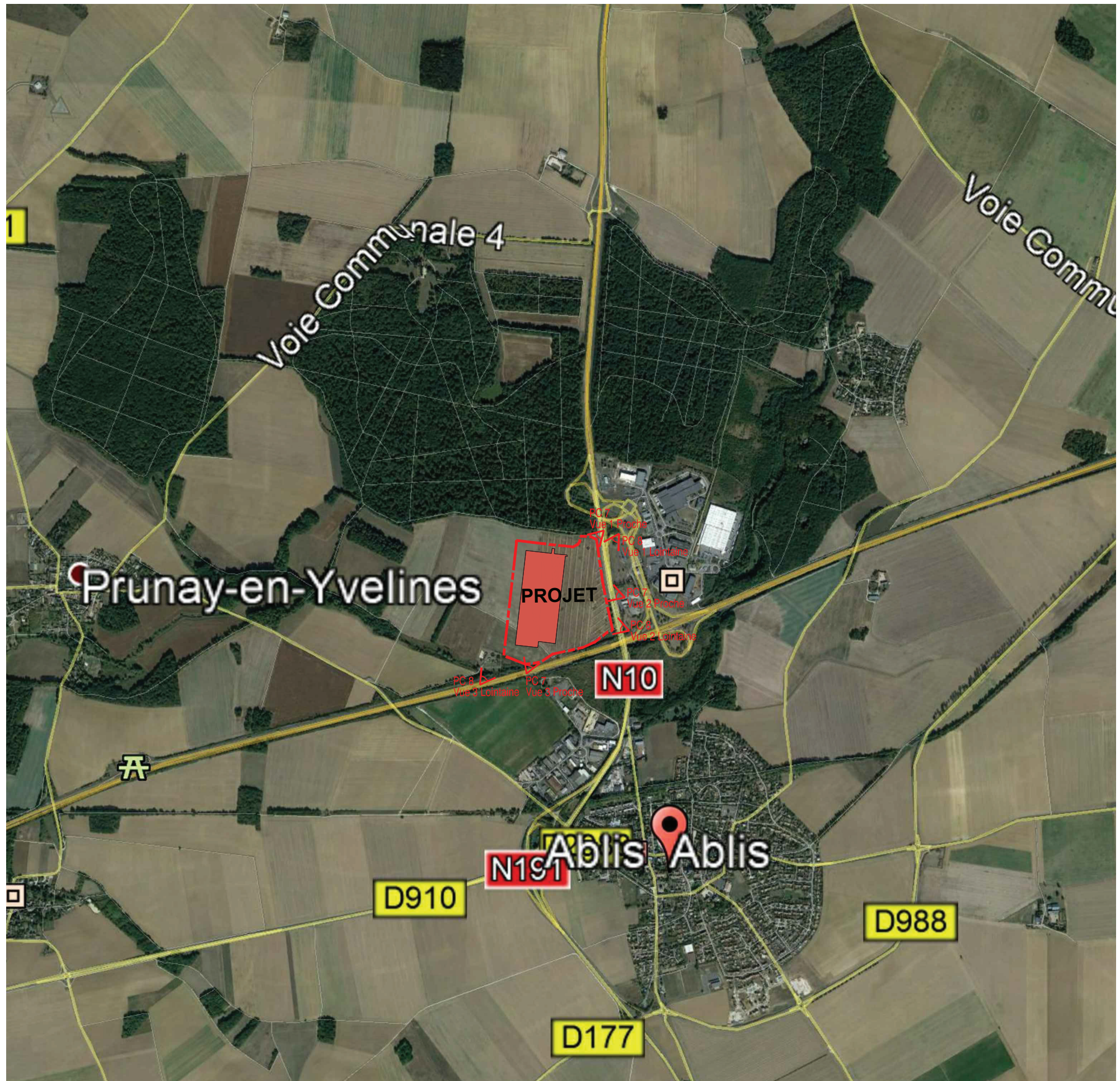

SEBAIL 78
 33, avenue du Maine - BP 27
 75755 PARIS CEDEX 15

Architecte Baudoin sas
 40, place Augereau
 77610 la Houssaye en Brie
 N° ordre des architectes
 idf S01938 et S10999

ARCHITECTE : BAUDOIN SAS 40 Place du Maréchal Augereau 77610 LA HOUSSAYE EN BRIE TEL: 06.16.90.50.29	PROMOTEUR : SEBAIL 78 33 avenue du Maine - BP 27 75 755 PARIS CEDEX 15 TEL: 01.45.38.31.01 - E MAIL: contact@codicil.fr	DEMANDE DE PERMIS DE CONSTRUIRE Lieu dit "Les Faures" ABLIS (78 660) Département des YVELINES - Région Ile de France	CONSTRUCTION D'UN ENTREPOT LOGISTIQUE ET SES BUREAUX REPERAGE PHOTOS	PC Aout - 2020 Indice échelle:
---	--	---	---	--



VUE 1

SEBAIL 78
 33, avenue du Maine - BP 27
 75755 PARIS CEDEX 15

Architecte Baudoin sas
 40, place Augereau
 77610 la Houssaye en Brie
 N° ordre des architectes
 S101938 et S10999



VUE 2

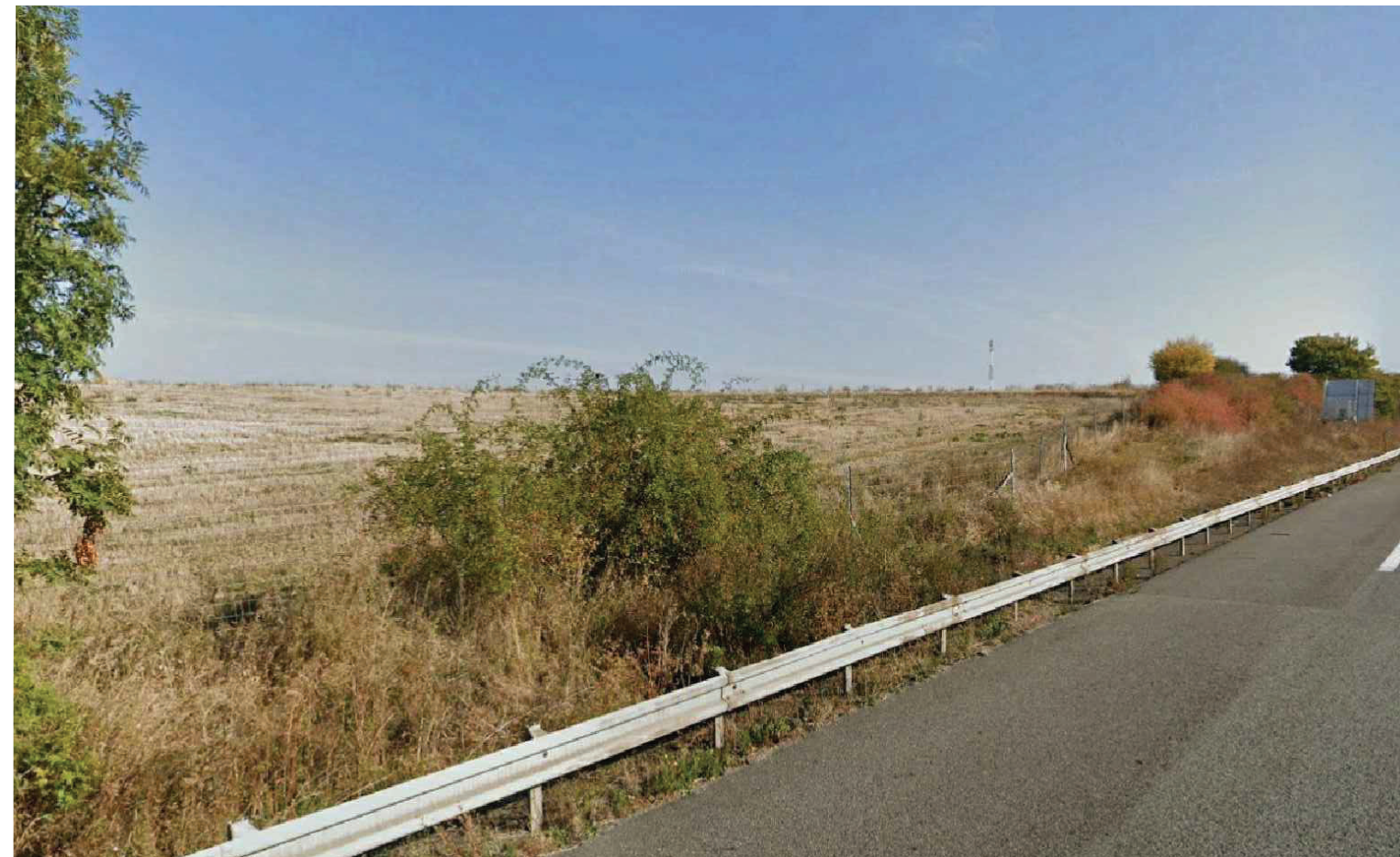

VUE 3

ARCHITECTE :

BAUDOIN SAS
 40 Place du Maréchal Augereau
 77610 LA HOUSSAYE EN BRIE
 TEL: 06.16.90.50.29

PROMOTEUR :

SEBAIL 78
 33 avenue du Maine - BP 27
 75 755 PARIS CEDEX 15
 TEL: 01.45.38.31.01 - E MAIL: contact@codicil.fr

DEMANDE DE PERMIS DE CONSTRUIRE

Lieu dit "Les Faures"
ABLIS (78 660)

Département des YVELINES - Région Ile de France

**CONSTRUCTION D'UN ENTREPOT
 LOGISTIQUE ET SES BUREAUX**

VUES PROCHES

PC 7

Aout - 2020

Indice

échelle: